

Manual básico de identidad



Índice

01. Marca **04**

Atributos
Variaciones

02. Construcción **05**

Retícula
Área de restricción

03. Tipografía **07**

Tipografía principal
Tipografías auxiliares

04. Colores **09**

Colores principales

05. Usos permitidos **10**

Color
Positivo, negativo y escala de grises
Fondos

06. Usos no permitidos **13**

Sin fondo
Con fondo

07. Tamaño mínimo 14

Impresión

Digital

08. Aplicaciones 15

Hojas membretadas

Tarjetas de presentación

Carpeta

Historia clínica

Hoja consentimiento informado

Hoja de abonos

Recetario

08. Aplicaciones 28

Hoja Agendar cita

Sello

Pluma

Traje quirúrgico

Stikers

Letrero exterior

Imagen Agendar cita

dard@s

Este manual fue diseñado por la agencia Dardos publicidad en el año 2021 para la CLÍNICA DENTAL MORENO.

01. Marca

Atributos

El diseño de la marca fue realizado a partir de formas orgánicas y trazos limpios, que no solo reflejan tranquilidad y confianza, sino también en su orden, seriedad y cuidado.



Variaciones

La marca cuenta con tres variaciones que le permitirá adaptarse a diferentes formatos, evitando que esta no pierda su proporción y diseño original.



02. Construcción

Retícula

La marca se construyó a partir de una retícula basada en el tamaño de las letras del desambiguador (la línea de texto que ubica a la marca en cierto servicio. Ejemplo. clínica dental).



Área de restricción

El área de restricción es un espacio de respeto que debe llevar alrededor de la marca y nos ayuda a evitar que pueda ser invadida por otros elementos, por lo tanto, es importante que tengamos en cuenta esto y lo apliquemos.



03. Tipografía

Tipografía principal

Se escogió la tipografía Lexand Deca, para el logotipo y el desambiguador, por su diseño limpio y geométrico, y además, por la sencillez que le daba total protagonismo al nombre de la marca.

MORENO
CLÍNICA DENTAL

Lexand Deca

ABCDEFGHIJKLMNOPQRSTUVWXYZ
abcdefghijklmnopqrstuvwxyz
1234567890.,:;!&?'#\$/()=

Tipografía auxiliar

La tipografía auxiliar es la que nos ayudará con el uso de textos en las aplicaciones. Se escogió la fuente Gandhi Sans por su objetivo de creación; pensada y diseñada para facilitar la lectura, y en este caso, elegida y pensada para los pacientes.

Gandhi Sans

ABCDEFGHIJKLMNOPQRSTUVWXYZ abcdefghijklmn-
ñopqrstuvwxyz 1234567890.,:;!;"#\$%&/()=

Regular
Italic

Bold
Bold Italic

04. Color

Colores principales

Para la marca, se usaron dos colores principales: el azul y el gris. El azul expresa tranquilidad y confianza, además de ser un color que representa el giro de la salud. Y el gris, que expresa seriedad y madurez.



PANTONE 5405 C

# 4F758B	C: 69%	R: 97
	M: 37%	G: 117
	Y: 19%	B: 139
	K: 16%	

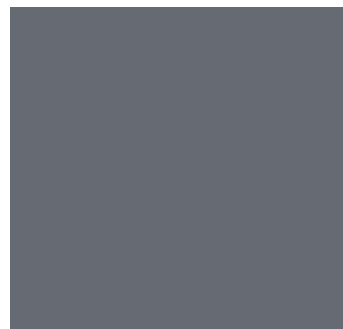

PANTONE Cool Gray 10 C

# 63666A	C: 57%	R: 99
	M: 46%	G: 102
	Y: 40%	B: 106
	K: 25%	

05. Usos permitidos

Color

Los siguientes ejemplos son los usos permitidos del color en la marca y se puede aplicar a todas las variantes, siempre y cuando se mantenga los elementos en su diseño y proporción definida.

La marca puede mantenerse en dos tonos. Primer caso: el azul en el signo, gris logo y azul en el desambiguador. Segundo caso: la marca completa en azul. Tercer caso: la marca completa en gris.



Positivo, negativo y escala de grises

Estos usos de color serán permitidos en caso de que la aplicación de la marca a color no sea conveniente, por ejemplo, en algunas técnicas de impresión.

El color será en un 100% de negro para la versión de la marca monocromática en positivo y negativo. Para la versión en escala de grises se usará un negro al 75% en toda la marca.



Fondos

Será permitido aplicar la marca con dos colores en fondos blancos o muy claros, la marca en blanco en fondos monocolor (con los colores oficiales de la marca) u otros fondos donde sea necesarios aplicar la marca en zonas oscuras. También sobre fotografías en un espacio donde no perjudique su legibilidad y visibilidad.

En caso de una imagen, la marca debe colocarse en un espacio limpio y claro (sin detalle y en color contrastante).



05. Usos no permitidos

Color de marca

La marca no puede ser modificada de otra manera que no esté indicada en el manual, es decir, debe respetarse su diseño: sus formas, sus colores, sus espacios y alineaciones.

Primer caso: la marca tiene un color no permitido.

Segundo caso: la marca está colocada en un fondo no permitido, incluso se pierde por la falta de contraste.

Tercer caso: la alineación de la marca es incorrecto, podemos notarlo en el desambiguador.



06. Tamaños mínimos

Impreso

La marca debe tener definido un tamaño mínimo para que pueda funcionar de manera óptima en sus aplicaciones, impresas o digitales, y dependiendo también de esta. Puede ser posible que se reduzca aún más de lo definido, pero los tamaños que aquí se muestran son con el objetivo de conservar sus elementos de manera clara y sin perderse unos con otros.



Digital



08. Aplicaciones



Hoja membretada

El diseño de la hoja está basada en un tamaño carta de 27.94 cm de alto x 21.59 cm de ancho.

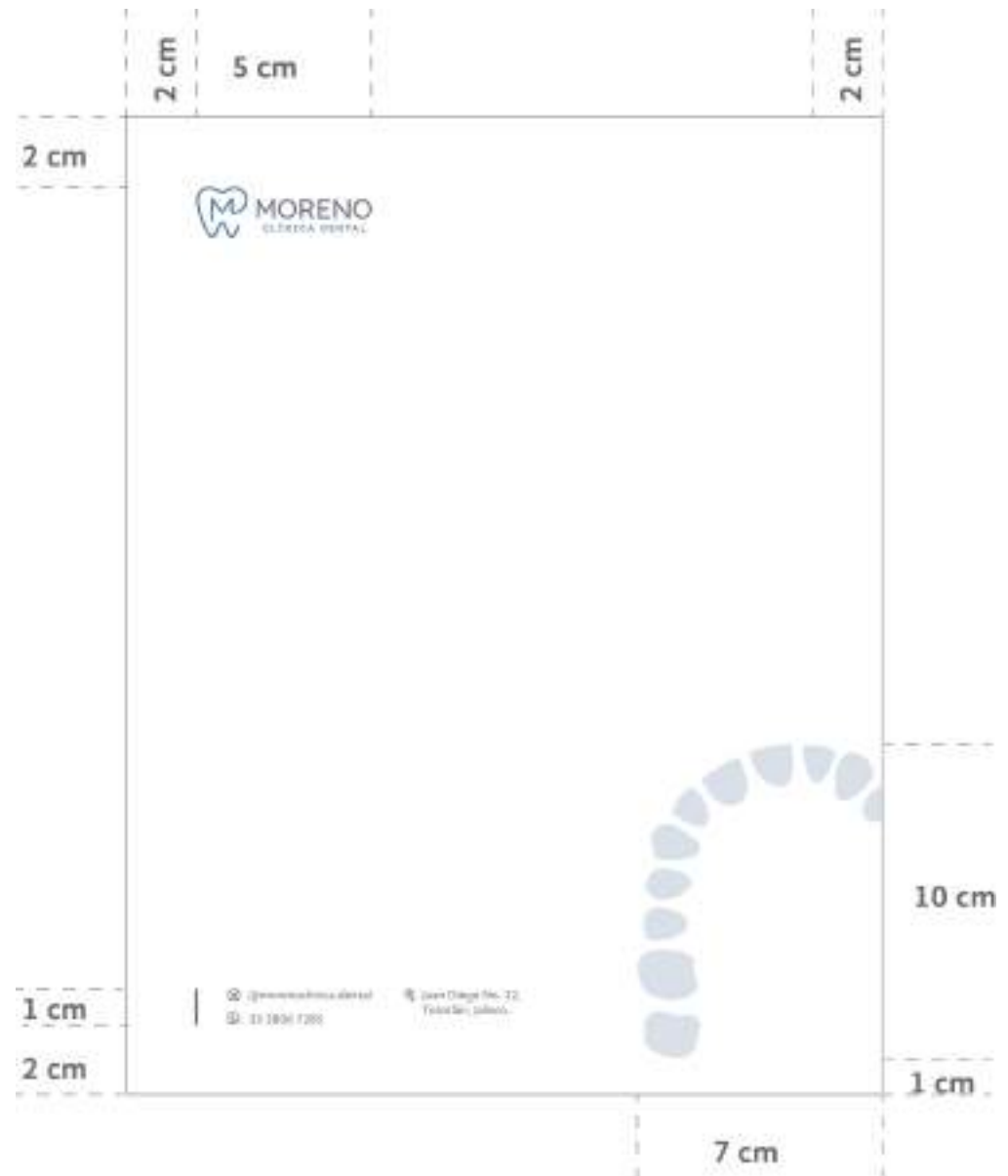



Tarjetas de presentación

El diseño de las tarjetas de presentación está basado en un tamaño de 5 cm de alto x 9 cm de ancho.





Carpeta

El diseño de la carpeta está basado en un tamaño (ya plegado) de 25 x 31 cm para hojas tamaño carta.

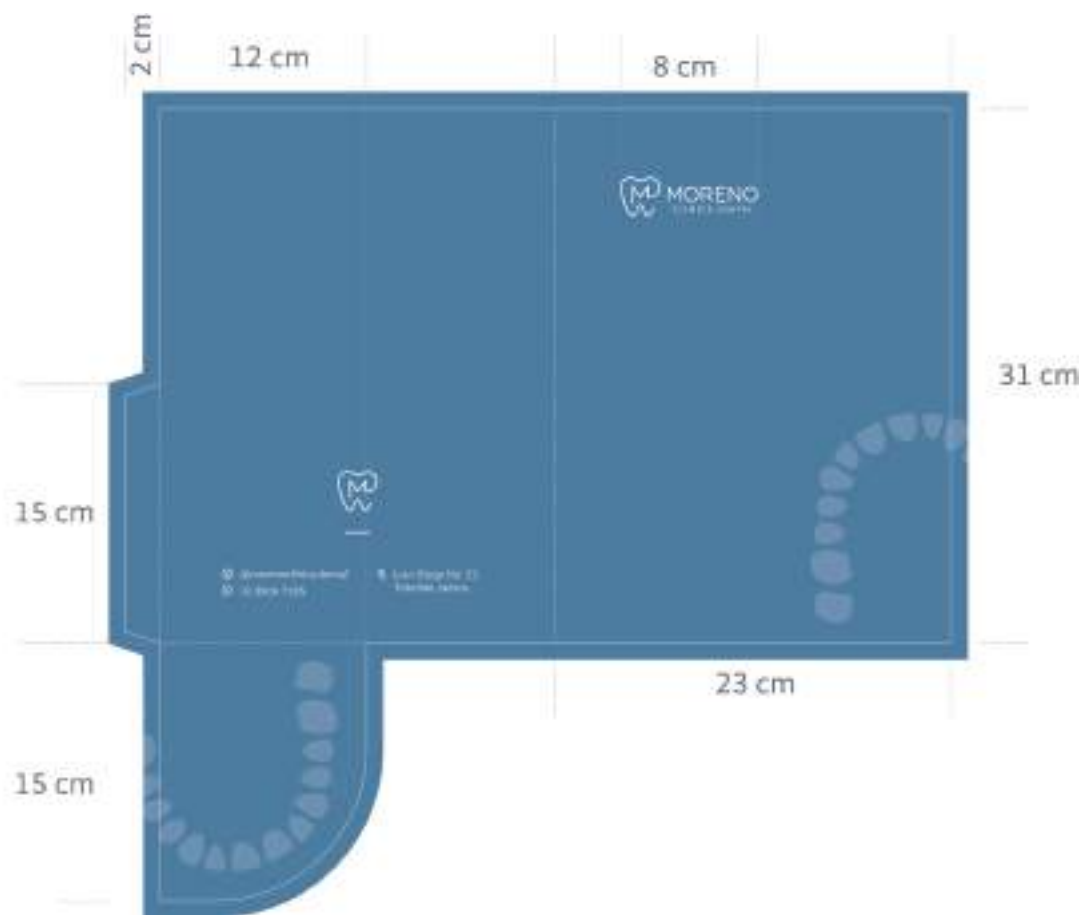

Diseño exterior

Carpeta

El diseño de la carpeta está basado en un tamaño (ya plegado) de 25 x 31 cm para hojas tamaño carta.

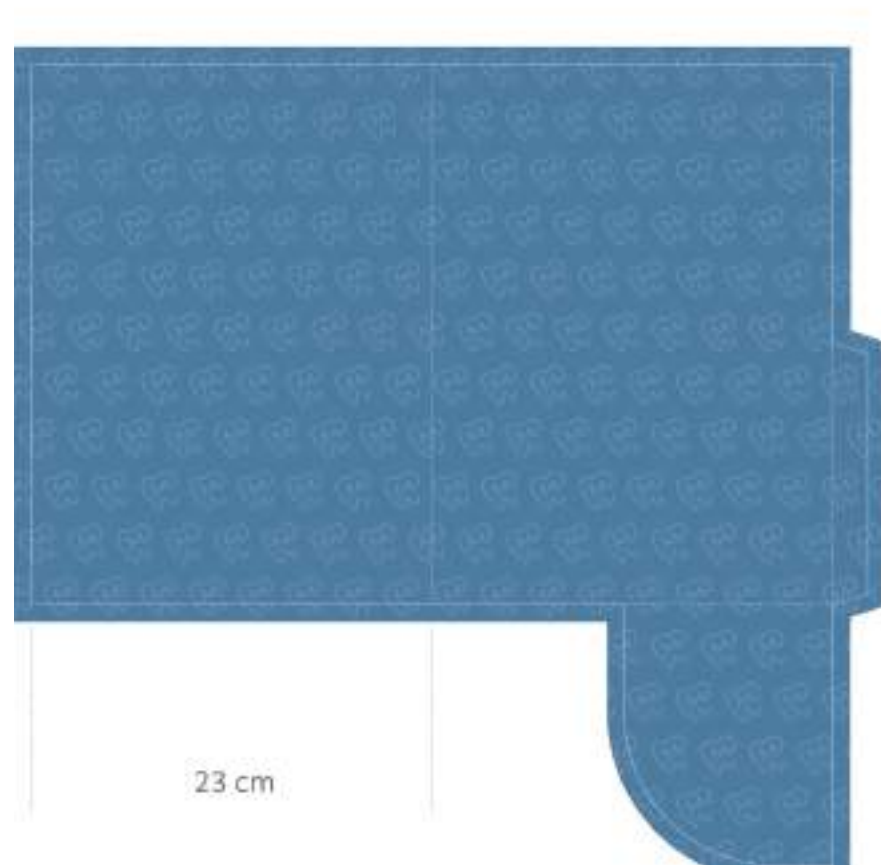

Diseño interior

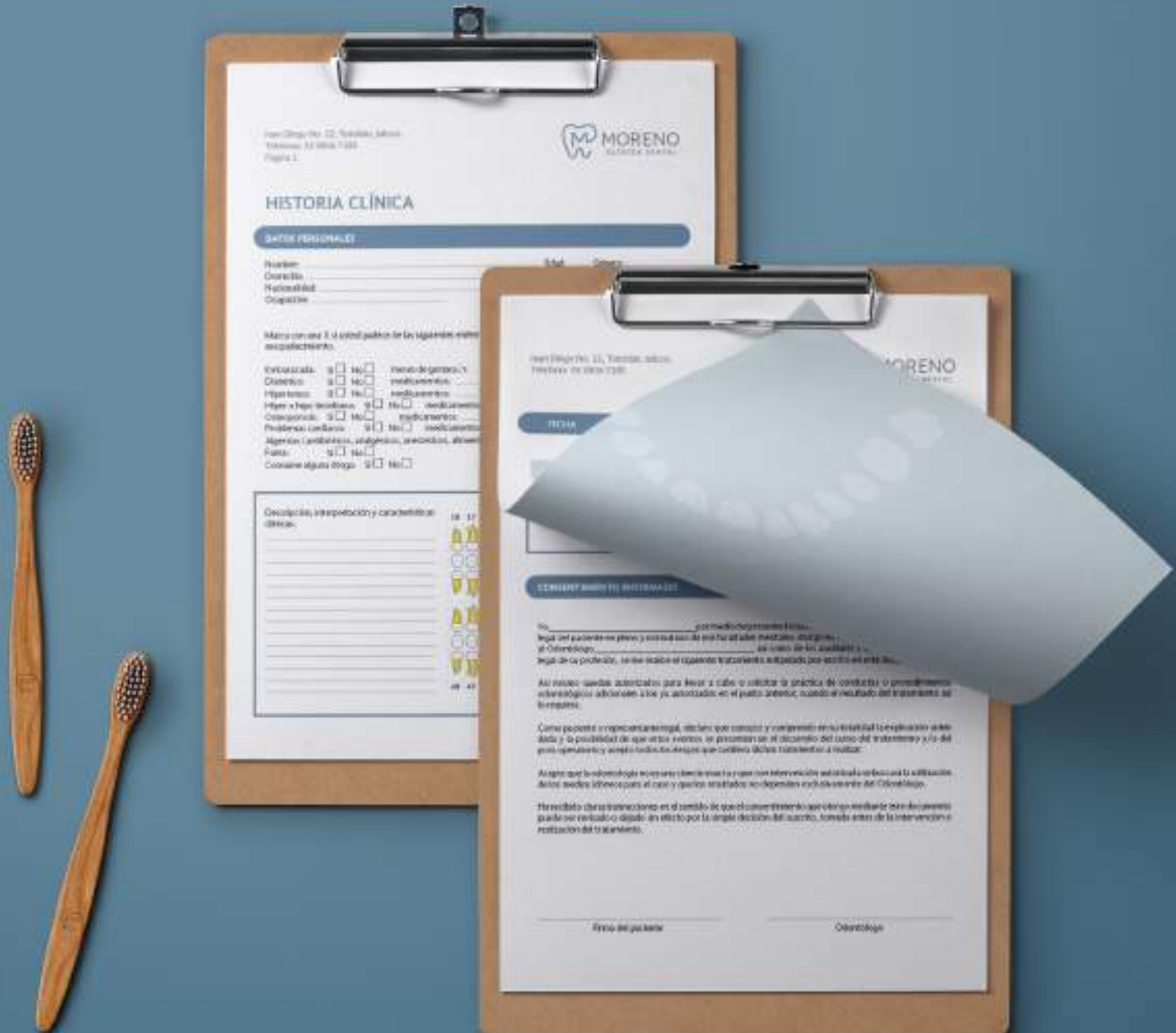

Calle Diego de la Cruz, Avenida 14 de
Enero de 1958, 1300.
Pág. 1.



HISTORIA CLÍNICA

DATOS PERSONALES

Nombre: _____
Apellido: _____
Patronímico: _____
Código: _____

¿Cómo se siente el nivel de dolor de la siguiente escala
de dolor?

- Enfermedades: Sí No Nivel de gravedad
- Diabetes: Sí No Medicamentos
- Hipertensión: Sí No Medicamentos
- Hiper y bajo sodio: Sí No Medicamentos
- Coagulación: Sí No Medicamentos
- Problemas cardíacos: Sí No Medicamentos
- Alergias (antibióticos, analgésicos, anestésicos, otros):
Falta: Sí No
- Consumo de drogas: Sí No

Ocupación, interposición y características
diferentes:

18	17
16	15
14	13
12	11
10	9
8	7
6	5
4	3
2	1

Calle Diego de la Cruz, Avenida 14 de
Enero de 1958, 1300.



TITULO

CONSENTIMIENTO INFORMADO

Yo, _____, por medio de mi representante legal, el paciente o su representante legal, he leído y he entendido el contenido de este consentimiento informado y he comprendido el diagnóstico, el pronóstico, el tipo de procedimiento que se va a realizar, los riesgos, los beneficios, las alternativas de tratamiento y la posibilidad de que exista algún otro procedimiento que pueda ser más adecuado para mí. He recibido clara información en el sentido de que el consentimiento que otorgo mediante esta declaración puede ser revocado o dejado sin efecto por la libre decisión del paciente, tomada antes de la intervención o extinción del tratamiento.

Firma del paciente: _____ Obtenido: _____

Hoja historial clínico

El diseño de la hoja está basada en un tamaño carta de 27.94 cm de alto x 21.59 cm de ancho.

Juan Diego No. 22, Tototlán, Jalisco.
Teléfono: 33 3106 7285
Página 1



MORENO
CLÍNICA DENTAL

HISTORIA CLÍNICA



DATOS PERSONALES

Nombre: _____ Edad: _____ Género: _____
 Domicilio: _____ Teléfono: _____
 Nacionalidad: _____ Estado Civil: _____
 Ocupación: _____ Lugar de residencia: _____

Marca con una X si usted padece de las siguientes enfermedades, añadir si toma algún medicamento para ese padecimiento.

Embarazada: Si No meses de gestación: _____
 Diabético: Si No medicamentos: _____
 Hipertenso: Si No medicamentos: _____
 Hiper o hipotiroidismo: Si No medicamentos: _____
 Osteoporosis: Si No medicamentos: _____
 Problemas cardíacos: Si No medicamentos: _____
 Alérgico (antibióticos, analgésicos, anestésicos, alérgicos): Si No ¿A qué?: _____
 Fuma: Si No
 Consume alguna droga: Si No

Descripción, interpretación y características clínicas:

	18 17 16 15 14 13 12 11 21 22 23 24 25 26 27 28
	
	
	
	
	48 47 46 45 44 43 42 41 31 32 33 34 35 36 37 38

Hoja consentimiento informado

El diseño de la hoja está basada en un tamaño carta de 27.94 cm de alto x 21.59 cm de ancho.

Juan Diego No. 22, Tototlán, Jalisco.
Teléfono: 33 310 6 7285
Página 2



MORENO
CLÍNICA DENTAL

Plan de tratamiento y pronóstico:

CONSENTIMIENTO INFORMADO

Yo, _____ por medio del presente documento o en mi calidad de representante legal del paciente en pleno y normal uso de mis facultades mentales, otorgo en forma libre mi consentimiento al Odontólogo _____ así como de los auxiliares y técnicos en el ejercicio legal de su profesión, siempre realice el siguiente tratamiento estipulado por escrito en este documento.

Así mismo quedan autorizados para llevar a cabo o solicitar la práctica de conductas o procedimientos odontológicos adicionales a los ya autorizados en el punto anterior, cuando el resultado del tratamiento así lo requiera.

Como paciente o representante legal, declaro que conozco y comprendo en su totalidad la explicación antes dada y la posibilidad de que estos eventos se presenten en el desarrollo del curso del tratamiento y/o del post-operativo y acepto todos los riesgos que conlleva dichos tratamientos a realizar.

Acepto que la odontología no es una ciencia exacta y que con intervención autorizada se buscará la utilización de los medios idóneos para el caso y que los resultados no dependen exclusivamente del Odontólogo.

He recibido claras instrucciones en el sentido de que el consentimiento que otorgo mediante este documento puede ser revisado o dejado sin efecto por la simple decisión del suscrito, tomada antes de la intervención o realización del tratamiento.

Firma del paciente

Odontólogo



Recetario

El diseño de la hoja está basada en un tamaño media carta de 13.97 cm de alto x 21.59 cm de ancho.

The diagram shows a prescription form layout with the following dimensions and content:

- Dimensions:**
 - Top: 1 cm (left margin), 8.6 cm (main content width), 4.5 cm (right margin), 1 cm (right margin).
 - Left: 1 cm (top margin), 1.5 cm (main content height), 1 cm (bottom margin), 1 cm (bottom margin).
 - Bottom: 13 cm (main content width), 5 cm (signature area width).
 - Right: 6 cm (signature area height).
- Header Content:**
 - Logo of the institution.
 - C.D.E.E. Juan Francisco Moreno Muñoz**
 - Cirujano Dentista Especialista en Endodoncia
 - D.G.P. 8211374 | D.F.E.D.O. 118098
 - MORENO CLÍNICA DENTAL** (with tooth logo)
- Form Fields:**
 - Nombre Pac: _____
 - Edad: _____
 - Fecha: _____
- Signature Area:**
 - Respetar la receta es cuidar su salud.
 - San Diego No. 23, Teletón, Lebuca.
 - Tel. 33 3836-7385
 - E-mail: oficina_25@moreno.cl
 - Horario: Lunes a Viernes: 10:00 - 14:00 y 16:00 - 20:00 hrs. Sábados: 10:00 - 15:00 hrs.
 - Firma _____
- Graphic:** A stylized graphic of a dental arch with teeth.

 **CDEE Juan Francisco Moreno Muñoz**
Clínica Dental Especializada en Endodoncia
D.G.U. #211874 | D.P. 600 110099

Su próxima cita

Nombre P: _____
Nombre: _____
Fecha: _____

Nombre: _____
Calle y número: _____, P.O. Box: _____
Ciudad: _____, P.O. Box: _____

Firma: _____

Juan Diego M. S. Escobar, Jefe de Clínica
Tel: 20 804 1745
Juan Moreno, 3189@moreno.cl

Hoja Agendar cita

El diseño de la hoja está basada en un tamaño media carta de 13.97 cm de alto x 21.59 cm de ancho.

The diagram shows a dental appointment card template with the following dimensions and content:

- Dimensions:**
 - Top: 1 cm (left margin), 8.6 cm (main content width), 4.5 cm (right margin), 1 cm (right margin).
 - Left: 1 cm (top margin), 1.5 cm (main content height).
 - Right: 6 cm (main content height).
 - Bottom: 1 cm (left margin), 1 cm (left margin), 13 cm (main content width), 5 cm (right margin).
- Header:**
 - Logo of C.D.E.E. Juan Francisco Moreno Muñoz (Crown and Cross).
 - Text: **C.D.E.E. Juan Francisco Moreno Muñoz**
Cirujano Dentista Especialista en Endodoncia
D.G.P. 8211374 | D.P.EOO 119098
 - Logo of MORENO CLINICA DENTAL (Tooth icon).
- Appointment Section:**
 - Section: **Su próxima cita** (in a blue rounded rectangle).
 - Field: Fecha: _____
 - Field: Nombre Pac: _____
 - Field: Nota: _____
 - Field: _____
 - Field: _____
 - Field: _____
- Footer:**
 - San Diego No. 23, Teotihuacán, Lebuca.
Tel. 33 3806-7185
E-mail: ufftan_25@hotmail.com
 - Horario:
Lunes a Viernes: 10:00 - 14:00 y 16:00 - 20:00 hrs.
Sábados: 10:00 - 15:00 hrs.
 - Field: Firma _____



Sello

Diseño de sello de marca e información relevante del dentista. Medidas 6 x 3 cm.



Pluma





Juan Francisco Moreno Muñoz

Cirujano Dentista Especialista en Endodoncia

D.G.P 8211374 | D.P.EDO 119098



Stickers

Diseño de stickers para uso en WhatsApp y/o impreso como pegatina.





Letrero exterior

Diseño para letrero al exterior de la
facha de la clínica.



Imágen Agendar cita

El diseño de esta imagen para Agendar cita tiene una medida de 1080x1080 px.

