

Manual de
identidad



dard@s

Este manual fue diseñado por la agencia Dardos agencia de mkt en el año 2021 para la marca Primazzia.

Introducción

Este manual de identidad corporativa reúne los elementos constitutivos de la identidad visual de Primazzia.

Como elementos constitutivos establecen las pautas de construcción, el uso de tipografías y las aplicaciones cromáticas de la marca.

Debidamente aplicado, este manual asegura la consecución de una imagen homogénea, atractiva y fácilmente identificable, a la vez que optimiza la eficacia de sus comunicaciones.

Índice

01. La marca 05

Atributos	06
Retícula	06

02. Construcción 07

Retícula	08
Área de restricción	10
Tipografías	12
Color principal	13
Colores secundarios	14

03. Usos de marca 15

Usos permitidos	16
Usos no permitidos	17
Reducciones de marca	18

04. Aplicaciones 19

Hoja membretada	21
Tarjetas de presentación	22
Carpeta	24
Sobres	26
Taza	28
Pluma	29
Camioneta	30
Espectacular	32
Muppie	33
Catálogo	34
Revista	35
Redes sociales	36
Playera	38
Camisa	39
Letrero	40

La marca

O

T



Atributos

La imagen de Primazzia refleja sofisticación, practicidad y sobre todo vitalidad, como su rubro lo indica la madera forma una parte de la inspiración para la creación de la identidad de esta marca.

Responsiva

El signo identificador es versátil, con esto hacemos que esta se adapte a cualquier medio o plataforma donde se quiera aplicar.

Construcción





Retícula

Se define la proporción de la marca sobre una superficie modular proporcional al valor x tomado de la "o" minúscula del desambiguador.
Aplicada de igual manera a las versiones responsivas de la marca.

De esta manera aseguramos una correcta proporción de la marca sobre cualquier soporte y medida.

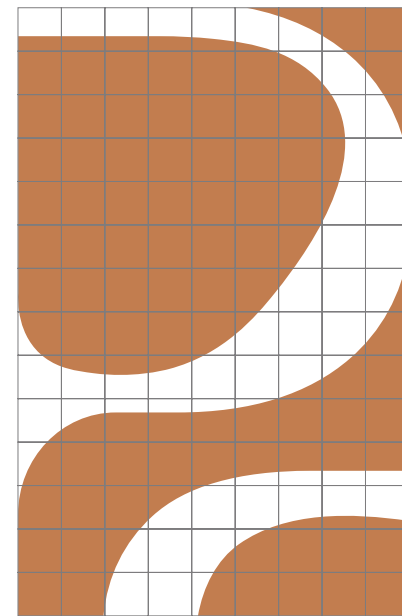
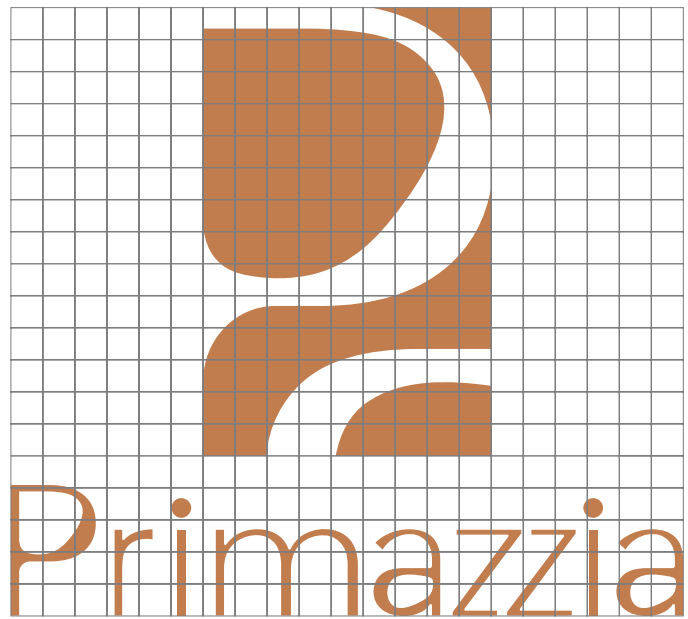



Área de restricción

Al establecerse un área de protección en la marca donde esta se encuentre exenta de elementos gráficos que interfieran en la percepción y lectura de la misma.

Donde se ha determinado un área de seguridad que equivale a 2X por lado, aplicando también a cualquiera de las versiones responsivas de la marca.



Principal

Primazzia

Secundaria

cocinas • closets • puertas

Montserrat Regular

Tipografías

La tipografía es de las partes más importantes del la marca ya que comunica de manera escrita la razón de ser de la misma. Es por esto que se trabajo en la creación de una tipografía principal totalmente original que marcara una pauta de diferenciación.

Apoyandonos de una de las tipografías más amigables y versátiles que existen para reforzar el mensaje de la marca y adaptarla a los diferentes medios de comunicación.

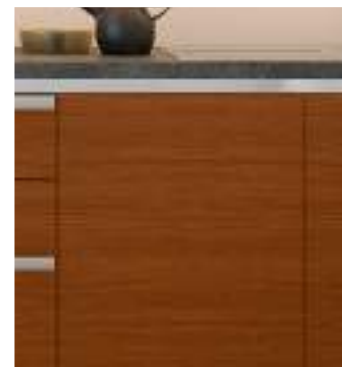
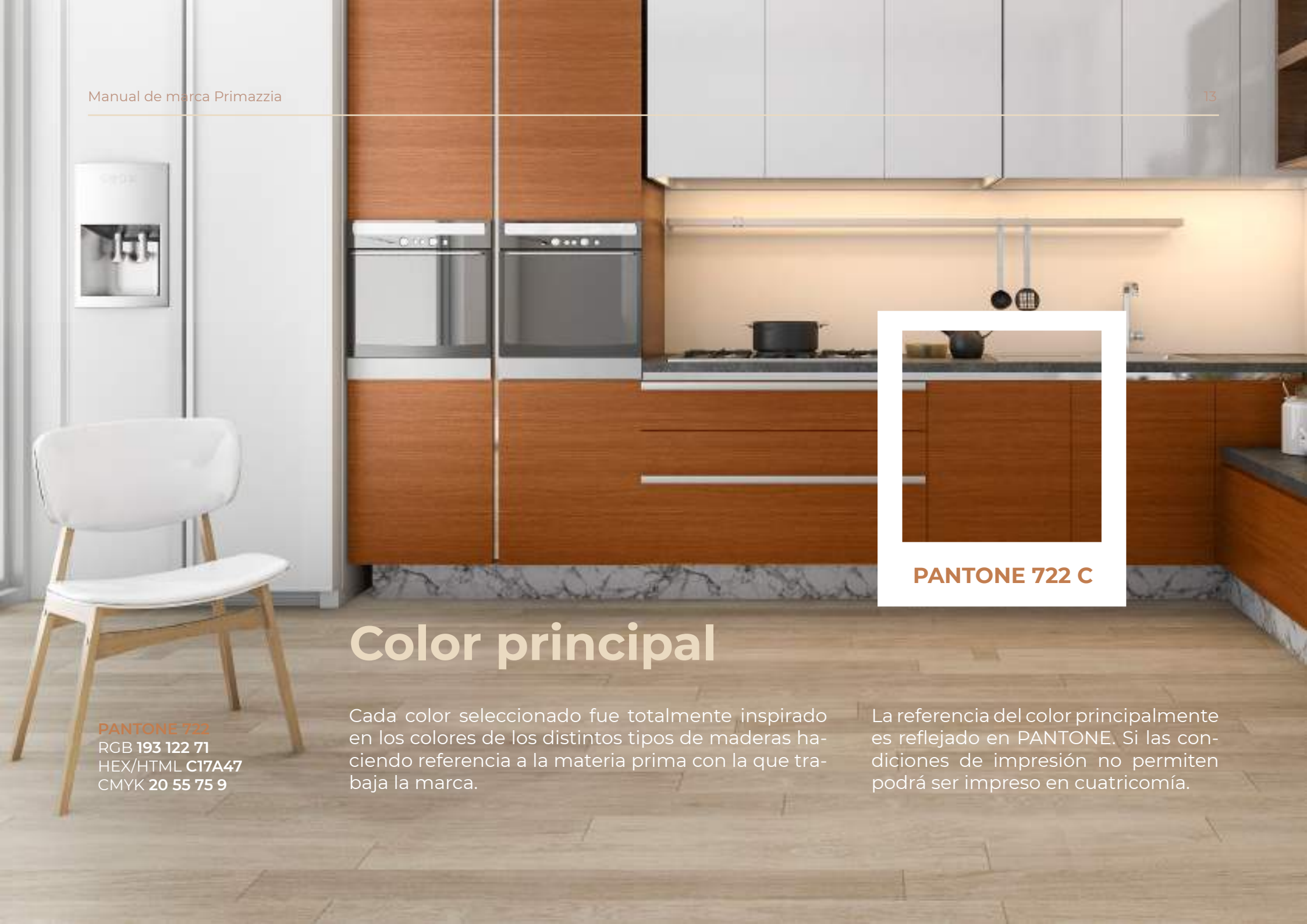

PANTONE 722 C

Color principal

PANTONE 722
RGB 193 122 71
HEX/HTML C17A47
CMYK 20 55 75 9

Cada color seleccionado fue totalmente inspirado en los colores de los distintos tipos de maderas haciendo referencia a la materia prima con la que trabaja la marca.

La referencia del color principalmente es reflejado en PANTONE. Si las condiciones de impresión no permiten podrá ser impreso en cuatricomía.

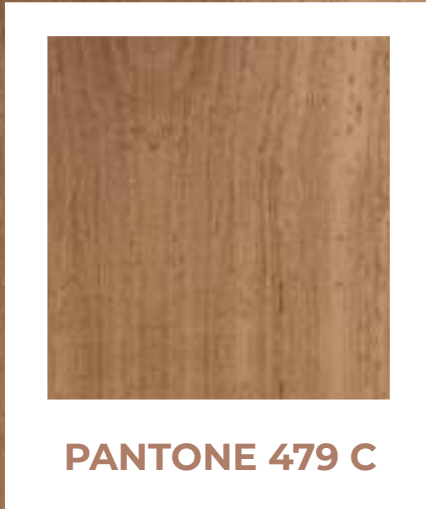

PANTONE 479 C



PANTONE 7500 C

PANTONE 479
RGB 178 128 105
HEX/HTML B28068
CMYK 25 49 54 15

PANTONE 7500
RGB 232 219 195
HEX/HTML E8DBC3
CMYK 11 13 26 0

Colores secundarios

Como colores complementarios se siguió la línea de inspiración con las distintas maderas tomando dos tonalidades que hagan contraste con el color principal de la marca.

La referencia del color principalmente es reflejado en PANTONE. Si las condiciones de impresión no permiten podrá ser impreso en cuatricomía.

Usos de marca





Usos permitidos

Siempre que sea posible se aplicara en su versión principal. En el caso de que no sea posible por cuestiones técnicas se deberán respetar los siguientes parámetros:

En su color primario (positivo y negativo). En un porcentaje del 70% de negro. En cualquier color secundario de la paleta. Y en negro (positivo y negativo).



Usos NO permitidos

El logotipo esta regido por proporciones y parametros previamente mencionados, en ningun momento se aceptará la modificación de los mismos como son:

Alteración del color primario, asi como utilizar colores que no hagan resaltar ni vayan con los principios de la marca y alterar la compocisión.



Reducciones de marca

Definir un tamaño mínimo de la marca que pueda funcionar de manera óptima en sus aplicaciones, ya sea impresas o digitales con el objetivo de conservar sus caracteres de manera clara y sin perderse

unos con otros, ayuda a que sea identificable el logotipo donde sea que se quiera plasmar.

Aplicaciones

0

4



JONATHAN
VELAZQUEZ MARTIN

Primazzia S.L.

www.primazzia.com

Lorem ipsum dolor sit amet, consectetur adipiscing elit, sed diam
nonummy nibh euismod tincidunt ut laoreet dolore magna aliquam
erat volutpat. Ut wisi enim ad minim veniam, quis nostrud exerci
tation ullamcorper suscipit lobortis nisl ut aliquip ex ea commodo
consequat. Duis autem vel eam iusto dolor in hendrerit in vulputate
velit esse vulputate consequat, ut ipsum dolor eu feugiat nulla facilisis
et vero eros et accumsan et iusto odio dignissim qui blandit praesent
luptatum dolores blandit faucibus, vestibulum ut auctor sed dignissim
in enim justo. Risi enim eget faucibus odio tincidunt. Ut enim ad
minim veniam, quis nostrud exercitation ullamcorper suscipit lobortis
nisl ut aliquip ex ea commodo consequat.

Lorem ipsum dolor sit amet, consectetur adipiscing elit, sed diam
nonummy nibh euismod tincidunt ut laoreet dolore magna aliquam
erat volutpat. Ut wisi enim ad minim veniam, quis nostrud exerci
tation ullamcorper suscipit lobortis nisl ut aliquip ex ea commodo
consequat. Duis autem vel eam iusto dolor in hendrerit in vulputate
velit esse vulputate consequat, ut ipsum dolor eu feugiat nulla facilisis
et vero eros et accumsan et iusto odio dignissim qui blandit praesent
luptatum dolores blandit faucibus, vestibulum ut auctor sed dignissim
in enim justo. Risi enim eget faucibus odio tincidunt. Ut enim ad
minim veniam, quis nostrud exercitation ullamcorper suscipit lobortis
nisl ut aliquip ex ea commodo consequat.

Lorem ipsum dolor sit amet, consectetur adipiscing elit, sed diam
nonummy nibh euismod tincidunt ut laoreet dolore magna aliquam
erat volutpat. Ut wisi enim ad minim veniam, quis nostrud exerci
tation ullamcorper suscipit lobortis nisl ut aliquip ex ea commodo
consequat. Duis autem vel eam iusto dolor in hendrerit in vulputate
velit esse vulputate consequat, ut ipsum dolor eu feugiat nulla facilisis
et vero eros et accumsan et iusto odio dignissim qui blandit praesent
luptatum dolores blandit faucibus, vestibulum ut auctor sed dignissim
in enim justo. Risi enim eget faucibus odio tincidunt. Ut enim ad
minim veniam, quis nostrud exercitation ullamcorper suscipit lobortis
nisl ut aliquip ex ea commodo consequat.

Ut enim ad minim veniam, quis nostrud exerci
tation ullamcorper suscipit lobortis nisl ut aliquip ex ea commodo
consequat. Duis autem vel eam iusto dolor in hendrerit in vulputate
velit esse vulputate consequat, ut ipsum dolor eu feugiat nulla facilisis
et vero eros et accumsan et iusto odio dignissim qui blandit praesent
luptatum dolores blandit faucibus, vestibulum ut auctor sed dignissim
in enim justo. Risi enim eget faucibus odio tincidunt. Ut enim ad
minim veniam, quis nostrud exercitation ullamcorper suscipit lobortis
nisl ut aliquip ex ea commodo consequat.



Primazzia S.L.
C/da Plegaria, 10, 1º planta, 08001
Barcelona, España
Tel: 93 22 11 11

Primazzia S.L.
C/da Plegaria, 10, 1º planta, 08001
Barcelona, España
Tel: 93 22 11 11

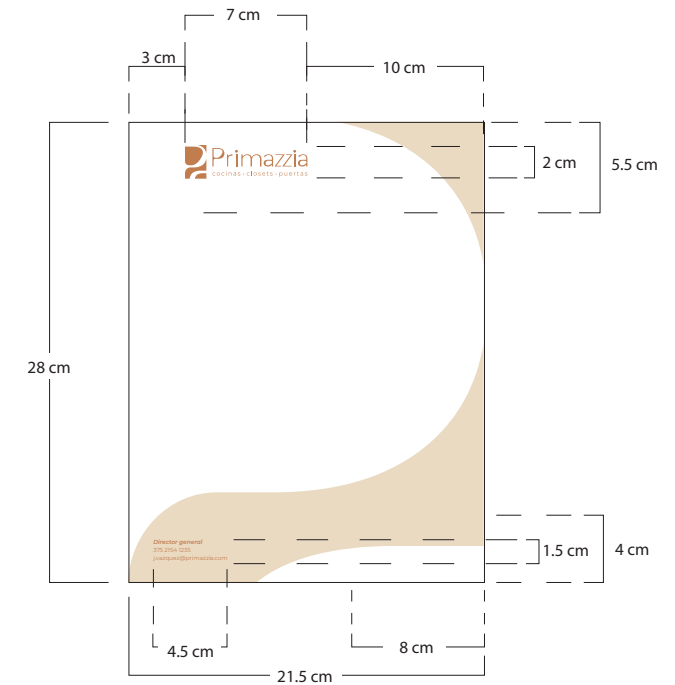
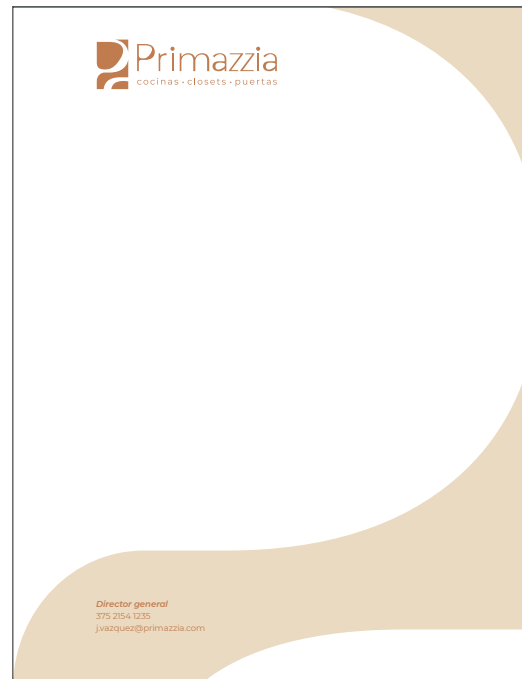

Hoja membretada

La papelería institucional es un conjunto de soportes para documentos de correspondencia. Se trata de una aplicación típica y sencilla de la marca, que porta los elementos identificativos y la esencia de

la marca a fin que contemple el rol funcional propio de cada elemento en sus diferentes aplicaciones.



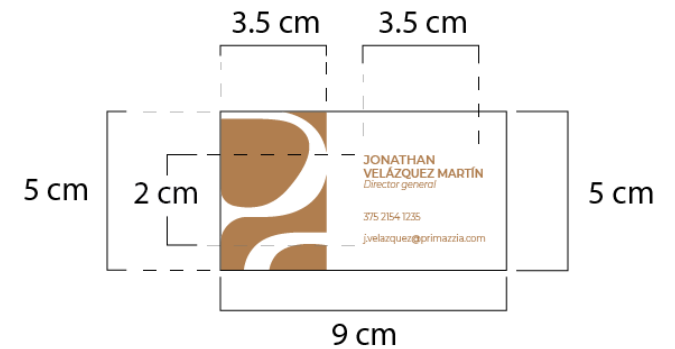
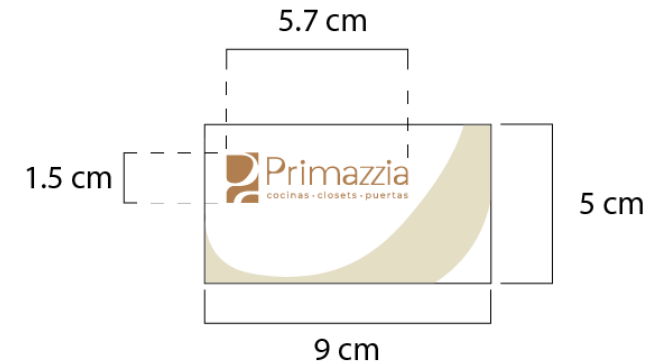

Tarjeta de presentación

La papelería institucional es un conjunto de soportes para documentos de correspondencia. Se trata de una aplicación típica y sencilla de la marca, que porta los elementos identificativos y la esencia de

la marca a fin que contemple el rol funcional propio de cada elemento en sus diferentes aplicaciones.



 **Primazzia**
business - goods - people

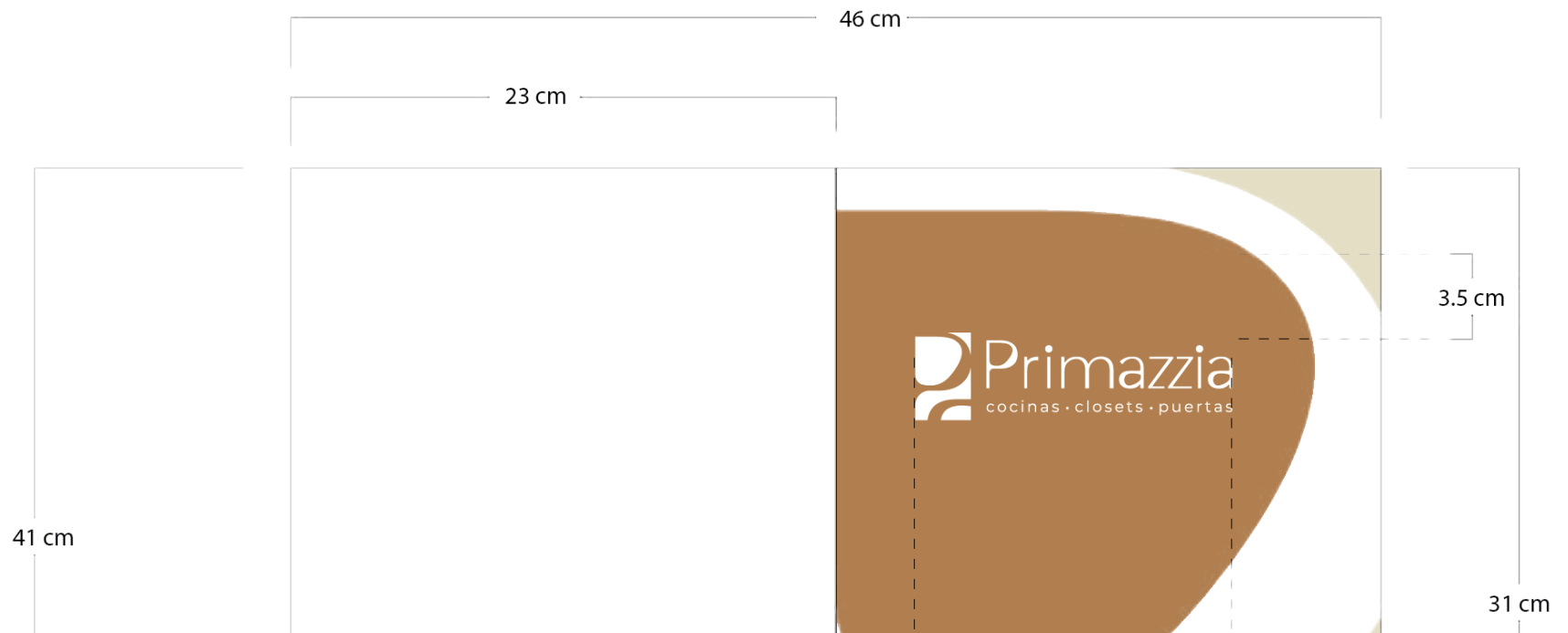

Carpeta

La papelería institucional es un conjunto de soportes para documentos de correspondencia. Se trata de una aplicación típica y sencilla de la marca, que porta los elementos identificativos y la esencia de

la marca a fin que contemple el rol funcional propio de cada elemento en sus diferentes aplicaciones.

 **Primazzia**
cocinas · closets · puertas



Primazzia

Av. Lagos hondos 5875 int.4
Tepatitlan, Jalisco
CD. 55669

Oficina 36 5458 1264
Telefono 37 1545 1545
Correo direccion@primazzia.com
Web www.primazzia.com

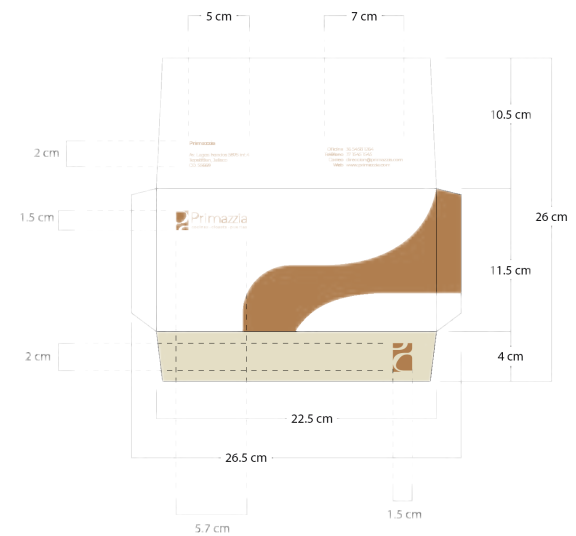

Sobre

La papelería institucional es un conjunto de soportes para documentos de correspondencia. Se trata de una aplicación típica y sencilla de la marca, que porta los elementos identificativos y la esencia de

la marca a fin que contemple el rol funcional propio de cada elemento en sus diferentes aplicaciones.







Primazzia
racine - cuore - punto

Primazzia
racine - cuore - punto



Primazzia

375 2154 1235

j.vazquez@primazzia.com



 Primazzia
COCINAS - FURNITURE - ILLUMINAZIONE



Somos el corazón de **TU COCINA**

 Primazzia
COCINAS • CLOSETA • PUERTAS



COCINAS
con estilo







Lorem ipsum dolor sit amet, consectetur adipiscing elit, sed diam elitamyo nibh
 autem et fricidat ut lacus. donec magna aliquam erat volutpat. In element
 volutpat nibh. Quis nostris teneat tibi in illum. Quis nostris teneat tibi in illum. Quis
 nostris teneat tibi in illum. Quis nostris teneat tibi in illum. Quis nostris teneat tibi in illum.



Lorem ipsum dolor sit amet, consectetur adipiscing elit, sed diam elitamyo nibh
 autem et fricidat ut lacus. donec magna aliquam erat volutpat. In element
 volutpat nibh. Quis nostris teneat tibi in illum. Quis nostris teneat tibi in illum. Quis
 nostris teneat tibi in illum. Quis nostris teneat tibi in illum. Quis nostris teneat tibi in illum.



Lorem ipsum dolor sit amet, consectetur adipiscing elit, sed diam elitamyo nibh
 autem et fricidat ut lacus. donec magna aliquam erat volutpat. In element
 volutpat nibh. Quis nostris teneat tibi in illum. Quis nostris teneat tibi in illum. Quis
 nostris teneat tibi in illum. Quis nostris teneat tibi in illum. Quis nostris teneat tibi in illum.



Primazzia
Innovación. Calidad. Sostenibilidad.



Primazzia

COCINAS
que te enamoran



Primazzia

Primazzia
Innovación. Calidad. Sostenibilidad.



Primazzia
Innovación. Calidad. Sostenibilidad.



CALIDAD
en los detalles

Primazzia
Innovación. Calidad. Sostenibilidad.



ESPACIO
más funcional

Primazzia



Primazia



Primazzia



Primazzia

cocinas · closets · puertas



Primazzia
cocinas · closets · puertas

